2025
11
November

Sysmex Kobe Ice Campus
カレンダー

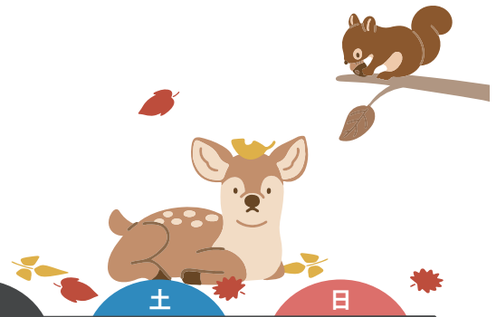

	月	火	水	木	金	土	日
	27	28	29	30	31	1	2
一般営業						11:00～16:00	11:00～16:00
教室						土曜 土曜親子 大人	日曜
	3	4	5	6	7	8	9
一般営業	13:15～17:15	13:15～17:15	13:15～17:45	13:15～17:15	13:15～17:45	11:00～16:00	11:00～16:00
教室	ライフ会員 ジュニア初級	バンビ	ライフ会員 アイスダンス	ジュニア初級	ライフ会員 ジュニア中級	土曜 土曜親子 大人	日曜
	10	11	12	13	14	15	16
一般営業	13:15～17:15	13:15～17:15	13:15～17:45	13:15～17:15	貸切のみ	11:00～16:00	11:00～16:00
教室	ライフ会員 ジュニア初級	バンビ	ライフ会員 アイスダンス	ジュニア初級	ライフ会員 ジュニア中級	土曜 土曜親子 大人	日曜
	17	18	19	20	21	22	23 勤労感謝の日
一般営業	13:15～17:15	13:15～17:15	13:15～17:45	13:15～17:15	13:15～17:45	11:00～16:00	11:00～16:00
教室	ライフ会員 ジュニア初級	バンビ	ライフ会員 アイスダンス	ジュニア初級	ライフ会員 ジュニア中級	土曜 土曜親子 大人	日曜
	24 振替休日	25	26	27	28	29	30
一般営業	13:15～17:15	13:15～17:15	13:15～17:45	13:15～17:15	13:15～17:45	11:00～16:00	11:00～16:00
教室	ライフ会員 ジュニア初級	バンビ	ライフ会員 アイスダンス	ジュニア初級	ライフ会員 ジュニア中級	※1 土曜 土曜親子 大人	日曜

※急な時間変更、または休館になることがございますのであらかじめご了承ください。

※1 29日30日の教室は12月1週目の教室になりますので予めご了承ください。

Information

冬季短期教室 開催決定！

夏にご好評いただきました短期教室、冬にも開催することになりました♪皆様のご参加をお待ちしております。

■日程：12月27日(土)～29日(月)の3日間
■受講料：6,000円
■時間：9：45～10：45
■申込受付：11月1日よりお電話・受付窓口にて開始いたします。
■対象：3歳～中学生の初心者
■お支払：12月1日から12月15日に受付窓口でお受けいたします。

氷上に立つこと～フォア・バックでの滑走が出来ることを目指します。※受付窓口・お電話は10：00～18：00でお受けいたします。

教室各時間

バンビ 16:15～17:15	ジュニア初級 16:15～17:15	ジュニア中級 18:00～19:00	大人 18:00～19:00	ライフ会員 11:30～13:00
アイスダンス 18:00～19:00	土曜 9:45～10:45	土曜親子 9:45～10:45	日曜 9:45～10:45	

NEWS 秋のスケート文化祭 開催決定！

11/23（日）11：00～16：00（一般営業時間）

KOBEまちなかパフォーマンスの演者達が
スケートリンクで皆様をお出迎え！
どんな演目が見れるかは、情報更新をお待ちください♪

公式HP/Instagram

HP　Instagram